

# Organigramm

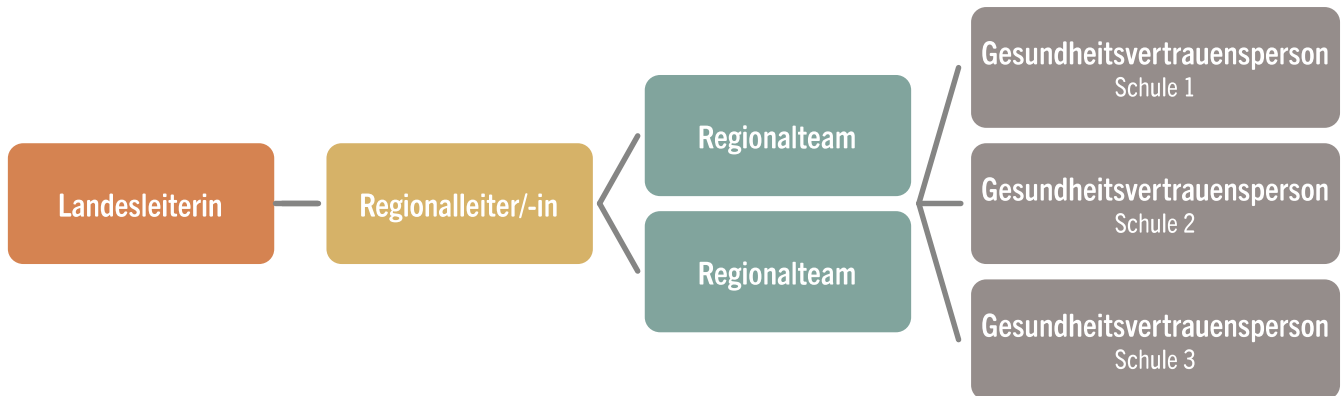

Die Landesleiterin der ARGE Lehrer/-innen Gesundheit unterstützt die Regionalteams und die Teams der oberösterreichischen Berufsschulen.

Die sechs Bildungsregionen in Oberösterreich werden von einem/einer Regionalleiter/-in betreut. Gemeinsam mit den Mitgliedern des Regionalteams werden regionale Fortbildungen im Gesundheitsbereich durchgeführt und individuelle Konzepte erstellt. Ebenso agiert die Leiterin der ARGE Lehrer/-innen Gesundheit an den oberösterreichischen Berufsschulen.

Ziel der Landes-ARGE Lehrer/-innen Gesundheit: In jeder Berufsschule gibt es derzeit eine Gesundheitsvertrauensperson. Dies soll auf den APS Bereich ausgeweitet werden.

## Ansprechpartner/-innen



**Elisabeth Peitl, MA, BEd**  
Landesleiterin ARGE Lehrer/-innen Gesundheit  
Tel.: +43 699 10 38 88 54  
E-Mail: [elisabeth.peitl@ph-linz.at](mailto:elisabeth.peitl@ph-linz.at)



**Georg Moser**  
Regionalleiter Region 1 – Linz, Linz Land  
Tel.: +43 660 65 55 730  
E-Mail: [georg-moser@outlook.com](mailto:georg-moser@outlook.com)



**Alois Prinzensteiner**  
Mitglied Regionalteam  
Tel.: +43 732 71 88 88 105  
E-Mail: [alois.prinzensteiner@bildung-ooe.gv.at](mailto:alois.prinzensteiner@bildung-ooe.gv.at)



**Birgit Streicher-Ernegger, MEd**  
Regionalleiterin Region 2 – Steyr, Kirchdorf  
Tel.: +43 676 61 49 964  
E-Mail: [b.ernegger@lss-styr-gleink.ac.at](mailto:b.ernegger@lss-styr-gleink.ac.at)



**Irene Daichendt**  
Mitglied Regionalteam Steyr  
+43 664 73 49 22 54  
E-Mail: [i.daichendt@eduhi.at](mailto:i.daichendt@eduhi.at)



**Karin Gruber**  
Regionalleiterin Region 3  
Gmunden, Vöcklabruck  
Tel.: +43 664 79 39 633  
E-Mail: [gruber.karin53@gmx.at](mailto:gruber.karin53@gmx.at)



**Decker Martina**  
Mitglied Regionalteam  
Tel.: +43 0660 25 75 233  
E-Mail: [martina.decker@ph-ooe.at](mailto:martina.decker@ph-ooe.at)



**Bernhard Straif**  
Regionalleiter Region 4  
Braunau, Ried, Schärding  
Tel.: +43 676 81 42 46 38  
E-Mail: [b.straif68@gmail.com](mailto:b.straif68@gmail.com)



**Hannah Steffan**  
Mitglied Regionalteam Innviertel  
Tel.: +43 699 17 18 55 46  
E-Mail: [hannahsteffan@yahoo.de](mailto:hannahsteffan@yahoo.de)



**Anna Hraschan**  
Mitglied Regionalteam Innviertel  
Tel.: +43 650 80 90 045  
E-Mail: [a.hraschan@gmx.at](mailto:a.hraschan@gmx.at)



**Rosa Hauzinger**  
Mitglied Regionalteam Innviertel  
Tel.: +43 677 61 70 57 37  
E-Mail: [r.hauzinger@gmx.at](mailto:r.hauzinger@gmx.at)



**Ulrike Kranzer**  
Regionalleiterin Region 5  
Wels, Eferding, Grieskirchen  
Tel.: +43 0650 36 06 095  
E-Mail: [ulrike.kranzer@vs-pichl.at](mailto:ulrike.kranzer@vs-pichl.at)



**Margit Malvend**  
Mitglied Regionalteam  
Tel.: +43 699 10 20 88 81  
E-Mail: [margit.malvend@gmx.at](mailto:margit.malvend@gmx.at)



**Lisa Keil**  
Mitglied Regionalteam Mühlviertel – RO  
Tel.: +43 664 89 92 444  
E-Mail: [lisa.keil@eduhi.at](mailto:lisa.keil@eduhi.at)



**Siegfried Hauser**  
Mitglied Regionalteam Mühlviertel – FR  
Tel.: +43 664 73 88 44 09  
E-Mail: [s406351@schule-ooe.at](mailto:s406351@schule-ooe.at)



**Monika Huber**  
Mitglied Regionalteam Mühlviertel – PE  
Tel.: +43 664 65 11 150  
E-Mail: [hu\\_mo@aon.at](mailto:hu_mo@aon.at)



**Sabine Leitner, MA**  
Leiterin für OÖ Berufsschulen  
Tel.: +43 664 60 24 68 870  
E-Mail: [s.leitner@bs-linz7.ac.at](mailto:s.leitner@bs-linz7.ac.at)